수원 새빛돌봄 누구나

수원시 돌봄 통합지원

의료부터 돌봄까지 원스톱 서비스로!



수원형 통합돌봄(수원새빛돌봄 확대)

수원새빛돌봄	+	의료·요양·돌봄
생활돌봄, 동행돌봄, 식사지원, 주거안전, 재활돌봄, 심리상담 등		방문진료, 방문간호, 방문건강관리, 퇴원환자 지원 등

▶ 의료부터 돌봄까지 원스톱 서비스로 **살던 곳에서 행복하고 건강한 삶**

시범사업 기간: 2025.8.1.~2026.3.26. ※ 2026.3.27. 본 사업 추진

의료·요양·돌봄 통합지원(6대 54종)

방문의료	건강관리	퇴원환자지원	수원새빛돌봄(누구나)	주거지원	스마트안부확인
방문진료, 새빛마을주치의 사업 등	찾아가는 건강돌보미 등	새빛돌봄스테이션, 집중 생활지원 등	8대 16종 (가사지원, 동행돌봄, 식사지원, 일시보호 등)	새빛돌봄스테이션 (재활주택), 주택 안전생활 조성 등	AI스피커, 응급안전안심서비스 등

※ 개인별 상황(건강·소득·재산 등)에 따라 서비스 종류, 내용 조정될 수 있음

수원시민 누구나!!

의료·요양·돌봄 우선돌봄군

요양병원(시설) 입원(입소) 경계선상에 있는 75세 이상 노인 등

- 장기요양 재가급여자
- 장기요양등급 판정 대기자 및 등급외자(A/B)
- 노인맞춤돌봄서비스 중점군
- 급성기·요양병원 퇴원(예정)자

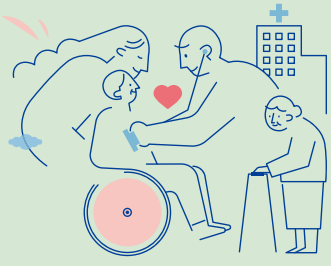

수원특례시

신청·문의 주소지 동 행정복지센터

수원새빛돌봄(누구나) ✚
의료·요양·돌봄 통합지원 내가 살던 곳에서 행복하고 건강한 삶

수원새빛돌봄 패키지 서비스(의료요양돌봄 통합지원 예시)

+ 치매 안심 돌봄 패키지

치매가 의심될 땐 수원새빛돌봄



- 치매검사
- 일차의료방문진료
- 치매안심센터(보건소) 사업 연계
- 노인맞춤돌봄/장기요양재가 연계
- 건강돌보미 서비스
- 법률구조공단 연계
- IoT안부서비스
- 식사배달
- 방문가사
- 주거안전
- 동행지원
- 심리상담(가족)

+ 퇴원 환자 돌봄 패키지

퇴원할 땐 수원새빛돌봄



- 일차의료방문진료
- 새빛돌봄스테이션(재활주택)
- 노인맞춤돌봄/장기요양재가 연계
- 건강돌보미 서비스
- IoT안부서비스
- 식사배달
- 방문가사
- 주거안전
- 동행지원
- 심리상담(가족)

+ 부모 효도 돌봄 패키지

부모님 아프실 땐 수원새빛돌봄



- 일차의료방문진료
- 노인맞춤돌봄/장기요양재가 연계
- 건강돌보미 서비스
- IoT안부서비스
- 식사배달
- 방문가사
- 주거안전
- 동행지원
- 심리상담(가족)

※ 개인별 상황(건강·소득·재산 등)에 따라 서비스 종류, 내용 조정될 수 있음

의료·요양·돌봄 서비스 절차

선정 방법

신청 접수 → 동 사전조사 →
- 통합판정 의뢰대상자(O) → 건강보험공단 통합판정위원회 판정 → 개인별 지원계획수립 → 시 통합지원회의를 통해 최종 결정
- 통합판정 의뢰대상자(×) → 자격확인 및 개인별지원계획수립 → 서비스 지원

본인부담 및 지원기간 : 지원 서비스별 상이